

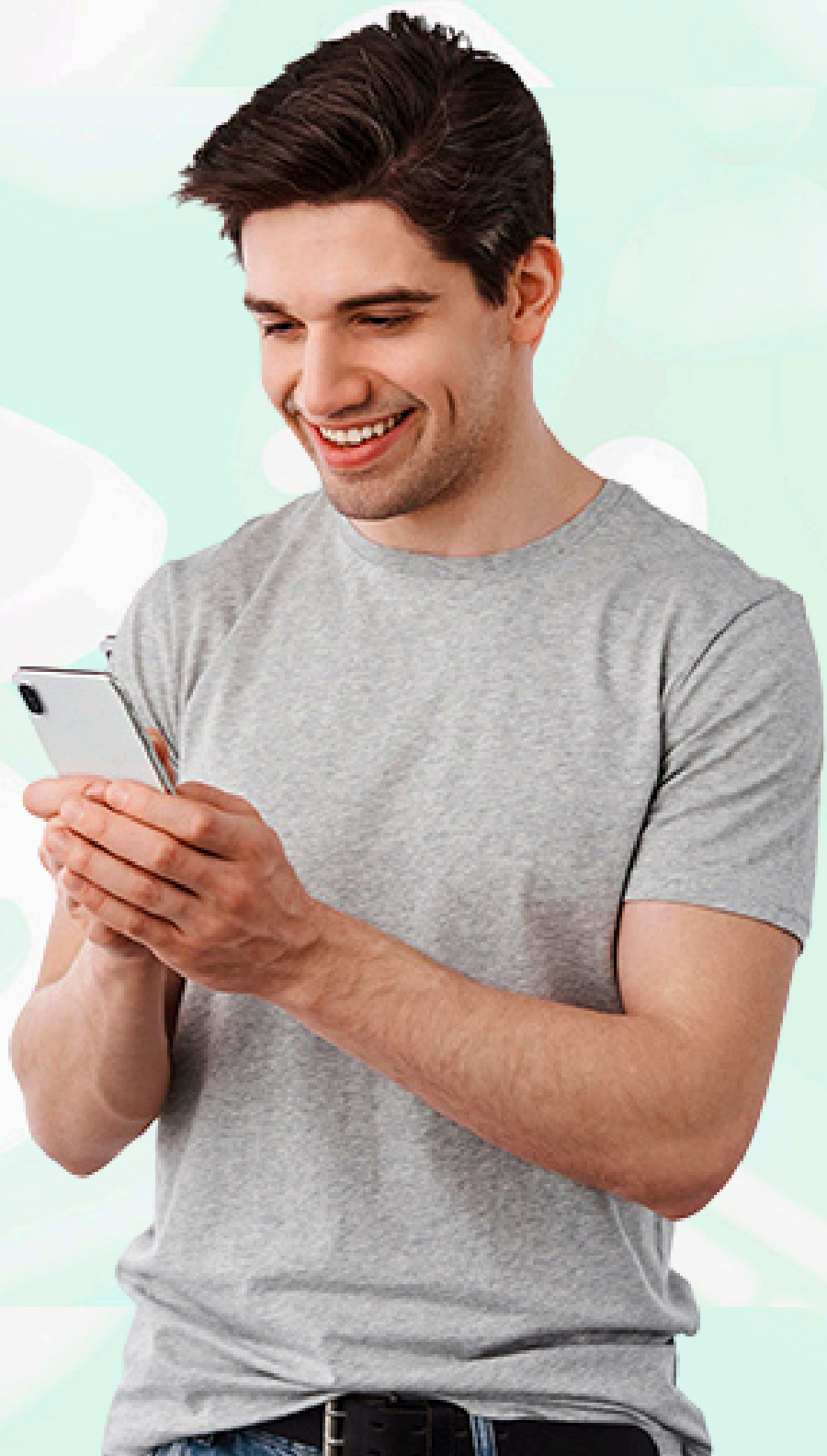

SÍGUENOS EN NUESTRO
CANAL DE :

WhatsApp

¿Quieres recibir **información de empleo?**
de Lunes a Domingo **clíc aquí**





Nivel de Educación Básica
Actualizada al 13 de febrero del
2026.

Contáctanos: fomentoempleo@leon.gob.mx Oficina: 477 7640400 ext. 18
Agrégalos en tus contactos y envíanos un WhatsApp 477 258 22 77,
para agregarte a nuestra difusión donde todos los viernes te enviaremos la nueva lista de empleo.

Visita y regístrate en:
<https://empleo.leon.gob.mx>

FO-
SREL/DGE/DCE-
03

El presente archivo ofrece información sobre la requisición de puestos a ocupar en los listados de vacantes emitidos por la Dirección de Capacitación y Empleo, con información otorgada por las empresas interesadas. Los contenidos incorporados al archivo han sido elaborados en todo momento de buena fe, con el propósito de dar información a los usuarios por lo que la Dirección de Capacitación y Empleo, no asume ningún tipo de responsabilidad respecto a la integridad o exactitud de la citada información ni garantiza la exactitud ni la puesta al día de la información que se pueda hacer del mismo, la cual puede ser modificada sin previo aviso. Tampoco se responsabiliza de los eventuales errores que pueda tener el archivo.

La Dirección de Capacitación y Empleo no se responsabiliza del mal uso que puedan hacer los usuarios del archivo.

No.	VACANTE	EMPRESA	GENERO	HORARIO	ESCOLARIDAD	EDAD INICIAL	EDAD FINAL	EXPERIENCIA	DATOS DE CONTACTO	DOMICILIO	COLONIA	TELÉFONO	SALARIO MENSUAL
1	Preliminar de montado	PROSHOE	Indistinto	Tiempo Completo	Leer y escribir	17	60	Más de 1 año	Rocío Pérez , rperez@proshoe.com.mx	Pórtico # 109	Brisas del Campo	477-771-3545	9933
	Discapacidad Auditiva												
2	Preliminares y respuntadores	CANACINTRA LEÓN	Indistinto	Tiempo Completo	Leer y escribir	17	50	Más de 1 año	Ana Zamora , r.humanoscanacintral@gmail.com	Blvd. Mariano Escobedo # 4119	San Isidro de Jerez	479-136-5495	12000
3	Adornadora completa	LONGVIEW MANUFACTURING	Indistinto	Tiempo Completo	Leer y escribir	18	60	1 a 6 meses	Melissa Jaquelin Anguiano , manguiano@everestboots.com	De Los Industriales # 503	Industrial Julián de Obregón	479-137-5512	12000
4	Auxiliar para limpieza	FLEXI (INTERCALZA DE LEÓN)	Hombre	Matutino	Leer y escribir	18	50	Ninguna	Alma Rosa Martínez , reclutamiento@flexi.com.mx	Blvd. Francisco Villa # 201	Oriental	477-710-2500 Ext. 5621	10500
5	Ayudante general	RECICLAJE INDUSTRIAL DEL BAJÍO	Hombre	Tiempo Completo	Leer y escribir	20	45	Ninguna	Esther González , admon@metalba.com.mx	Boulevard José María Morelos # 4412A	Industrial Julián de Obregón	4773932952	9600
6	Centrador	MANUFACTURERA SOTO S.A. DE C.V.	Indistinto	Tiempo Completo	Leer y escribir	20	45	Más de 1 año	Jaqueline Adriana Vega Veloz , c.humano@milagrosshoes.com.mx	Blvd. Vicente Valtierra # 6636	San Pedro de los Hernández	4777757028	15200
7	Auxiliar de mantenimiento general	VIVIENDA Y CONSTRUCCIÓN DE CALIDAD	Hombre	Tiempo Completo	Primaria	18	45	Más de 1 año	Alejandra Duhagon , aduhagon@plasgo.com	Tierra Colorada # 102	Jardines del Moral	477 773 50 60	13000
8	Lava loza	OPERADORA METRIA DEL CENTRO S.A. DE C.V.	Indistinto	Rolar Turnos	Primaria	20	50	Ninguna	Areida Isabel Díaz , areida.diaz@metriahotel.com	Blvd. Adolfo López Mateos # 2303	Bugambilias	477-571-0132	9607

En caso de que la información mencionada en estas listas no sea la que realmente se ofrece por parte de la empresa, por favor reportarlo al correo chambamodulo@leon.gob.mx mencionando la vacante, nombre de la empresa, así como la parte en la que no cumple con lo mencionado. Ejemplo: El sueldo publicado no es real y solo son comisiones.

9	Preliminar de adorno	REYME EXPORT	Indistinto	Tiempo Completo	Primaria	18	45	6 meses a 1 año	Nidia García , atraccion_talento@botasreyme.com.mx	Av Del Astillero # 108	Las Trojes	477 702 92 26	9800
	Experiencia en bota vaquera												
10	Ayudante general	ECO EMPAQUES DE CARTÓN	Indistinto	Rolar Turnos	Primaria	18	40	Ninguna	Maricruz Ramírez , rh.empaques.774@gmail.com	Bld. Ibarrilla # 115	San José del Consuelo	477-774-1773 Ext 115	9600
11	Chofer torton	MERCA CARTÓN	Indistinto	Tiempo Completo	Primaria	25	45	Más de 1 año	Luis González , reclutamiento@mexipack.com.mx	Sauzalito # 197	San Carlos la Rocha	4771698119	12000
	Licencia vigente tipo c, disponibilidad de salir fueras												
12	Adornadora completa	REYME EXPORT	Indistinto	Tiempo Completo	Primaria	25	45	Más de 1 año	Nidia García , atraccion_talento@botasreyme.com.mx	Av Del Astillero # 108	Las Trojes	477 702 92 26	10000
	Indispensable contar con experiencia en bota vaquera.												
13	Auxiliar general de áreas verdes	ELÍAS SEPÚLVEDA SALAZAR	Indistinto	Medio Tiempo	Primaria	18	55	Ninguna	Verónica Negrete , admon1@sosservicios.com.mx	Av. Pradera # 2716	Parques del Sur	477 598 55 00	9750
	Interesados enviar cv o solicitud al 4775105714												
14	Guardia de seguridad	SEGURIDAD PRIVADA LEBORA	Indistinto	24 X 24	Primaria	19	50	Ninguna	Erika Duran , valeriajcr00@gmail.com	Hilario Medina # 4702	Unidad Deportiva II	4793402460	10000
15	Montacargas	MERCA CARTÓN	Indistinto	Tiempo Completo	Primaria	28	50	Más de 1 año	Luis González , reclutamiento@mexipack.com.mx	Sauzalito # 197	San Carlos la Rocha	4771698119	10000
	Disponibilidad de rolar turnos, se da transporte												
16	Guardia de seguridad	SEGURIDAD PRIVADA TÉCNICA CORPORATIVA	Indistinto	24 X 24	Secundaria	25	55	Ninguna	Alejandra Lara , gruposetec@prodigy.net.mx	Blvd. Mariano Escobedo # 2401	León Moderno	477 712 54 80	10100
17	Auxiliar general	COMERCIALIZADORA CORONA	Hombre	Tiempo Completo	Secundaria	18	35	1 a 6 meses	Mónica Garcés , mgarces@comercializadoracorona.com	Blvd. Torres Landa # 1504-C	Las Américas	477-719-5541	10000
18	Técnico instalador de fibra óptica (con experiencia)	QIORA (GRUPO LIDERCEL TPE)	Indistinto	Tiempo Completo	Secundaria	30	50	Más de 1 año	José Rocha , reclutamientoqiora@gmail.com	Alonso Espino # 303	Industrial Juárez	473 185 19 79	12000
	Contar con licencia de manejo vigente del estado de Guanajuato.												
19	Técnico de instalaciones moto	QIORA (GRUPO LIDERCEL TPE)	Indistinto	Tiempo Completo	Secundaria	20	45	Ninguna	José Rocha , reclutamientoqiora@gmail.com	Alonso Espino # 303	Industrial Juárez	473 185 19 79	12000
	Contar con licencia de manejo vigente del estado de Guanajuato.												

En caso de que la información mencionada en estas listas no sea la que realmente se ofrece por parte de la empresa, por favor reportarlo al correo chambamodulo@leon.gob.mx mencionando la vacante, nombre de la empresa, así como la parte en la que no cumple con lo mencionado. Ejemplo: El sueldo publicado no es real y solo son comisiones.

BEÇAS PARA EL ÉXITO

¿Tienes conocimientos en alguna de las siguientes áreas?

- Electromecánica industrial
- Metal Mecánica
- Informática en ciberseguridad
- Robótica
- Mecatrónica

Capacítate con una beca económica de hasta **\$20,000.00**

CUPO LIMITADO (Sujeto a suficiencia presupuestal y al cumplimiento de todos los requisitos manifestados en las Reglas de Operación)

Paso 1: Revisa las Reglas de Operación.

Paso 2: Busca la empresa e invítala a que se registre.

Paso 3: Espera a que la empresa sea autorizada para que posteriormente te postules en su proyecto y de aceptarte la empresa participa.

Da clic en las ligas 
MÁS INFO enviar correo a:
becasparaexitoleon.gob.mx



Descarga las Reglas de Operación:



[TOCA AQUÍ](#)

**Proporciona la siguiente
liga a la empresa para que
realice su registro:**



[TOCA AQUÍ](#)

20	Ayudante de mantenimiento de flotillas	MAN EMBOTELLADORA SA DE CV	Hombre	Tiempo Completo	Secundaria	20	35	6 meses a 1 año	Paloma Estefanía Reynoso López , rrhhjefatura@aguanaturalife.com	Principal # 402	San José El Alto	4771292882	10400
21	Vendedor jr (ayudante de chofer)	MAN EMBOTELLADORA SA DE CV	Hombre	Tiempo Completo	Secundaria	20	45	Más de 1 año	Paloma Estefanía Reynoso López , rrhhjefatura@aguanaturalife.com	Principal # 402	San José El Alto	4771292882	10400
	Licencia de conducir												
22	Guardia validador para tiendas coecillo	LA SULTANA	Hombre	Tiempo Completo	Secundaria	22	50	6 meses a 1 año	Isela Aguilar , recluleon@lasultana.com.mx	Av. San Juan Crisóstomo # 1312	Plan de Ayala O Santa Rosa	477-786-1346	11900
23	Guardia de seguridad	JA CARRIER	Indistinto	24 X 24	Secundaria	25	45	6 meses a 1 año	Alondra Mendoza , rh@jacarrier.com	Escultura # 501	Industrial Brisas del Campo	477-394-4386	10800
24	Chófer ayudante general	CANACINTRA LEÓN	Hombre	Tiempo Completo	Secundaria	25	45	Más de 1 año	Ana Zamora , r.humanoscanacintral@gmail.com	Bldv. Mariano Escobedo # 4119	San Isidro de Jerez	479-136-5495	12000
25	Inspector de calidad con experiencia en bota vaquera.	REYME EXPORT	Indistinto	Tiempo Completo	Secundaria	25	40	Más de 1 año	Nidia García , atraccion_talento@botasreyme.com.mx	Av Del Astillero # 108	Las Trojes	477 702 92 26	9600
Experiencia en el proceso welt, corte-prod. Terminado													
26	Guardia de seguridad	SEALAND LEÓN	Indistinto	Rolar Turnos	Secundaria	26	50	6 meses a 1 año	Olga Medina , o.medina@leon.sealand.com.mx	Bldv Aeropuerto # 104	Cerrito de Jerez	477 688 23 55	10700
27	Vigilante	REYME EXPORT	Mujer	Tiempo Completo	Secundaria	30	45	Más de 1 año	Nidia García , atraccion_talento@botasreyme.com.mx	Av Del Astillero # 108	Las Trojes	477 702 92 26	9800
28	Mesero	OPERADORA METRIA DEL CENTRO S.A. DE C.V.	Indistinto	Rolar Turnos	Secundaria	20	50	Más de 1 año	Areida Isabel Díaz , areida.diaz@metriahotel.com	Bldv. Adolfo López Mateos # 2303	Bugambilias	477-571-0132	9607
29	Ayudante general	CELULOSA Y PAPEL DEL BAJÍO	Indistinto	Rolar Turnos	Secundaria	18	55	Ninguna	Araceli Guadalupe Gonzáles Fuerte , recursoshumanos3@ceypabasa.com.mx	Quetzal # 702	Santa Rita	477 770 60 50	9800
30	Bellboy /chofer	HAMPTON INN BY HILTON LEÓN	Hombre	Rolar Turnos	Secundaria	25	50	Más de 1 año	Claudia Ríos , claudia.rios@hospro.com.mx	Bldv. Adolfo López Mateos # 1709	Los Gavilanes	477-740-3200 Ext. 1030	9582
31	Supervisor de despunte	FÁBRICA DE CORTES FOX	Indistinto	Tiempo Completo	Secundaria	26	45	Más de 1 año	Jovana Elizabeth Reyes , reclutamiento@fox.com.mx	Bldv La Luz # 1018	Eyupol	479-101-1314	20000

En caso de que la información mencionada en estas listas no sea la que realmente se ofrece por parte de la empresa, por favor reportarlo al correo chambamodulo@leon.gob.mx mencionando la vacante, nombre de la empresa, así como la parte en la que no cumple con lo mencionado. Ejemplo: El sueldo publicado no es real y solo son comisiones.

32	Pegador y prensista	ARTE EN CALZADO MACLAU	Hombre	Tiempo Completo	Secundaria	20	50	Más de 1 año	Rolando Anaya Sánchez , arteencalzadomaclau@hotmail.com	Hawai # 212	Ciudad Satélite	4777625675	12800
33	Auxiliar almacén	FR MANUFACTURING	Indistinto	Horario de Oficina	Secundaria	20	45	1 a 6 meses	Elizabeth Núñez , enunez@frmanufacturing.com	Beta # 210	Industrial Delta	477-299-8289	10000
34	Chofer repartidor	REFACCIONARIA LEONESA	Hombre	Matutino	Secundaria	18	35	Más de 1 año	Maribel Pérez , rh.relesa@leonesa.mx	Miguel Alemán # 1030	Centro	477-604-4006	9585
Importante sepa manejar moto, auto y camioneta estándar y automático.													
35	Elemento de seguridad	HC SEGURIDAD PRIVADA, INTEGRAL Y CORPORATIVA DEL BAJÍO	Hombre	Tiempo Completo	Secundaria	20	55	1 a 6 meses	Valeria Ramírez , serviciosrh@aseasesoria.com	J Manrique Y Z # 221	La Alameda	477-144-1805	12000
Para mayor información comunicarse al 4778758456													
36	Chofer/ cargador	DISTRIBUIDORA PROENSAL SA DE CV	Hombre	Tiempo Completo	Secundaria	30	50	Más de 1 año	Elizabeth Nevarez Zabala , ventas@proensal.com.mx	Carr. León-lagos De Moreno # 4775	Paseos de las Torres	4771594337	11200
37	Cedis guardia / parque piel 12x12	LA SULTANA	Hombre	Tiempo Completo	Secundaria	24	49	6 meses a 1 año	Isela Aguilar , recluleon@lasultana.com.mx	Av. San Juan Crisóstomo # 1312	Plan de Ayala O Santa Rosa	477-786-1346	13300

98

En caso de que la información mencionada en estas listas no sea la que realmente se ofrece por parte de la empresa, por favor reportarlo al correo chambamodulo@leon.gob.mx mencionando la vacante, nombre de la empresa, así como la parte en la que no cumple con lo mencionado. Ejemplo: El sueldo publicado no es real y solo son comisiones.