

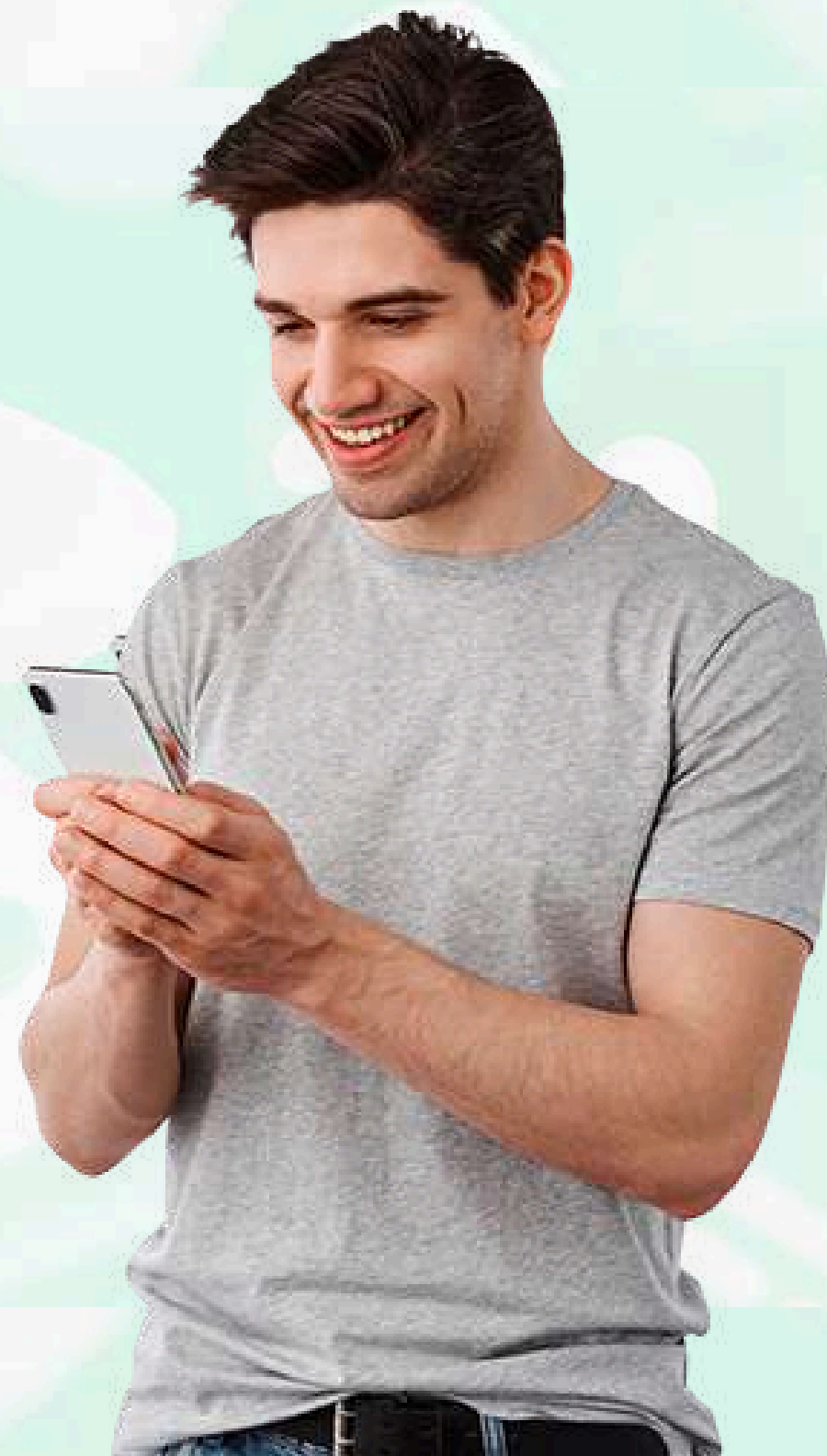

SÍGUENOS EN NUESTRO
CANAL DE :

WhatsApp

¿Quieres recibir **información de empleo?**
de Lunes a Domingo **clic aquí**



Dirección General de Economía León- Dirección de Capacitación y Empleo.
Blvd. López Mateos Esq. Blvd. Francisco Villa (Poliforum León Primer Piso)



Nivel de Media Superior y Superior
Actualizada al 13 de febrero del 2026.

Contáctanos: fomentoempleo@leon.gob.mx Oficina: 477 7640400 ext. 18
Agréganos en tus contactos y envíanos un WhatsApp 477 258 22 77,
para agregarte a nuestra difusión donde todos los viernes te enviaremos la nueva lista de empleo.

Visita y regístrate en:
<https://empleo.leon.gob.mx>

FO-
SREL/DGE/DCE-

lo

El presente archivo ofrece información sobre la requisición de puestos a ocupar en los listados de vacantes emitidos por la Dirección de Capacitación y Empleo, con información otorgada por las empresas interesadas. Los contenidos incorporados al archivo han sido elaborados en todo momento de buena fe, con el propósito de dar información a los usuarios por lo que la Dirección de Capacitación y Empleo, no asume ningún tipo de responsabilidad respecto a la integridad o exactitud de la citada información ni garantiza la exactitud ni la puesta al día de la información que se pueda hacer del mismo, la cual puede ser modificada sin previo aviso. Tampoco se responsabiliza de los eventuales errores que pueda tener el archivo.

La Dirección de Capacitación y Empleo no se responsabiliza del mal uso que puedan hacer los usuarios del archivo.

No.	VACANTE	EMPRESA	GENERO	HORARIO	ESCOLARIDAD	CARRERA	EDAD INICIAL	EDAD FINAL	EXPERIENCIA	DATOS DE CONTACTO	DOMICILIO	COLONIA	TELÉFONO	SALARIO MENSUAL
1	Instalador de cargadores de vehículo eléctrico y paneles solares	ALTERNEV, S.A. DE C.V.	Hombre	Tiempo Completo	Técnico	Electricista O Afin	20	29	1 a 6 meses	Héctor Mauricio Arámbula , alternevenengineering@gmail.com	Blvd. José María Morelos # 2801-B	Maravillas	477-589-2899	10000
2	Mecánico de motos	MOTORES DYD	Hombre	Tiempo Completo	Técnico	Mecánica De Motos	25	50	Más de 1 año	Adriana Oaxaca , adriana.oaxaca@drmotors.com.mx	Blvd Adolfo López Mateos # 905 PONIENTE	Obrera	556 468 95 64	15000
3	Mecánico soldador	SEIL SA DE CV	Hombre	Matutino	Técnico	Técnico En Soldadura	25	48	6 meses a 1 año	Daniela Fernanda Valencia , administracionbajo4@seil.com.mx	León- Silao # 153	Silao De La Victoria Gto.	844-362-5007	16000
4	Mecánico eléctrico	SEIL SA DE CV	Hombre	Matutino	Técnico	Técnico Eléctrico O Afin	25	48	Más de 1 año	Daniela Fernanda Valencia , administracionbajo4@seil.com.mx	León- Silao # 153	Silao De La Victoria Gto.	844-362-5007	16000
5	Técnico en refrigeración	CAFIL WATER (JUAN CANALES DELGADO)	Hombre	Tiempo Completo	Técnico	Tecnico En Refrigeración	20	45	Más de 1 año	Graciela Oliva , rh@cafilwater.com	De La Cacatúa # 203	Paraíso Real	479 222 22 40	14000
Licencia de conducir vigente, sist. de refrigeración, soldadura.														
6	Técnico instalador de sistemas de seguridad	CANACINTRA LEÓN	Indistinto	Tiempo Completo	Técnico	Técnico En Electrónica, Mecatrónica, Sistemas O ár	18	55	6 meses a 1 año	Ana Zamora , r.humanoscanacintral@gmail.com	Blvd. Mariano Escobedo # 4119	San Isidro de Jerez	479-136-5495	13000
7	Técnico mecánico diésel	CANACINTRA LEÓN	Indistinto	Tiempo Completo	Técnico	Mecánico Diésel	20	60	Más de 1 año	Ana Zamora , r.humanoscanacintral@gmail.com	Blvd. Mariano Escobedo # 4119	San Isidro de Jerez	479-136-5495	12000
8	Instalador de alarmas y cámaras	SDSP DEL BAJÍO	Hombre	Tiempo Completo	Técnico	No Especificada	22	57	Más de 1 año	Verónica Jiménez , veronica.jimenez@sistemasdesegurida.com.mx	Blvd. Juan Alonso De Torres # 602	La Cantera	477 718 72 90 y 477 520 8622	10000
9	Auxiliar de mecánico automotriz	AMAZING SERVICIOS ESPECIALIZADOS SA DE CV	Hombre	Tiempo Completo	Técnico	Mecánico Automotriz	18	50	6 meses a 1 año	Lic. Laura Cecilia Piñón López , rh@eamz.com	Blvd Adolfo López Mateos # 2501-H	Guadalupe	477-454-0300 Ext. 3	12000

En caso de que la información mencionada en estas listas no sea la que realmente se ofrece por parte de la empresa, por favor reportarlo al correo chambamodulo@leon.gob.mx mencionando la vacante, nombre de la empresa, así como la parte en la que no cumple con lo mencionado. Ejemplo: El sueldo publicado no es real y solo son comisiones.

10	Servicio al cliente bilingüe	MANUEL SCHRADI	Indistinto	Rolar Turnos	Técnico	Mercadotecnia No Necesaria	23	45	1 a 6 meses	Fabrizio Vázquez , fabrizio.moreno@pergoluxshop.com	Rancho La Trinidad Capellania # SN	Santa Ana del Conde	4771076559	13000
11	Mecánico de corte y respunte	FÁBRICA DE CORTES FOX	Hombre	Tiempo Completo	Técnico	Mecanica Industrial	26	45	Más de 1 año	Jovana Elizabeth Reyes , reclutamiento@fox.com.mx	Blvd La Luz # 1018	Eyupol	479-101-1314	22000
12	Ayudante	CESAR ARMANDO HERNÁNDEZ RODRÍGUEZ	Hombre	Tiempo Completo	Técnico	Electromecánico	18	55	Más de 1 año	Ma. De La Luz Olmos , manttotal.admon@gmail.com	Misión De La Independencia # 212	Villa de las Torres	477 272 85 22	9583
13	Técnico de alimentos	COLEGIO MOTIVARÉ	Indistinto	Tiempo Completo	Técnico	Técnico En Alimentos O Tsu	25	50	Más de 1 año	Alejandra García , recursoshumanos@colegiomotivare.edu.mx	Blvd. José Ma. Morelos Oriente # 385	El Peluchan	477 118 77 63	9583
14	Parametrista supervisor máquinas de inyección	FR MANUFACTURING	Indistinto	Rolar Turnos	T.S.U	No Especificada	24	50	Más de 1 año	Elizabeth Núñez , enunez@frmanufacturing.com	Beta # 210	Industrial Delta	477-299-8289	14000
15	Auxiliar mantenimiento	FR MANUFACTURING	Hombre	Tiempo Completo	T.S.U	Mecatrónica	25	40	Más de 1 año	Elizabeth Núñez , enunez@frmanufacturing.com	Beta # 210	Industrial Delta	477-299-8289	11000
16	Mantenimiento/experiencia en máquinas de bota vaquera	REYME EXPORT	Hombre	Tiempo Completo	T.S.U	Tsu Mantenimiento Industrial.	30	40	Más de 1 año	Nidia García , atraccion_talento@botasreyme.com.mx	Av Del Astillero # 108	Las Trojes	477 702 92 26	14000
	Conocimiento en maquinaria de bota vaquera.													
17	Auxiliar contable	UMAGIC AMÉRICA	Mujer	Tiempo Completo	T.S.U	Contabilidad	20	50	6 meses a 1 año	Viridiana Vilchis , rh@ultramagicamerica.com	Blvd San Juan Bosco # 4751-F	Lomas del Mirador	477 779 65 30	10000
18	Técnico en mantenimiento	MERCA CARTÓN	Indistinto	Rolar Turnos	T.S.U	Mantenimiento O Afín	22	40	6 meses a 1 año	Luis González , reclutamiento@mexipack.com.mx	Sauzalito # 197	San Carlos la Rocha	4771698119	12000
	Experiencia en el sector automotriz													
19	Inspector de calidad	FR MANUFACTURING	Indistinto	Rolar Turnos	Preparatoria		18	45	Más de 1 año	Elizabeth Núñez , enunez@frmanufacturing.com	Beta # 210	Industrial Delta	477-299-8289	10000
20	Ayudante de mecánico/a	BIO PAPPEL PUERTO INTERIOR	Indistinto	Rolar Turnos	Preparatoria		18	35	1 a 6 meses	Rocío Pérez , anava@biopappel.com	Av. Mineral De Valenciana # 222	Puerto Interior	477-232-3197	11710
21	Operador de mantenimiento	OPERADORA METRIA DEL CENTRO S.A. DE C.V.	Hombre	Rolar Turnos	Preparatoria		28	50	Más de 1 año	Areida Isabel Díaz , areida.diaz@metriahotel.com	Blvd. Adolfo López Mateos # 2303	Bugambilias	477-571-0132	10350
22	Encargado de almacén	QIORA (GRUPO LIDERCEL TPE)	Hombre	Tiempo Completo	Preparatoria		30	45	Más de 1 año	José Rocha , reclutamientoqiora@gmail.com	Alonso Espino # 303	Industrial Juárez	473 185 19 79	12000

En caso de que la información mencionada en estas listas no sea la que realmente se ofrece por parte de la empresa, por favor reportarlo al correo chambamodulo@leon.gob.mx mencionando la vacante, nombre de la empresa, así como la parte en la que no cumple con lo mencionado. Ejemplo: El sueldo publicado no es real y solo son comisiones.

*

23	Auditor nocturno	REAL DE MINAS BAJÍO, S.A. DE C.V	Hombre	Nocturno	Preparatoria		25	45	1 a 6 meses	Guadalupe Gamiño , repcion@realdeminasbajio.mx	Blvd. Aeropuerto # 917	San José El Alto	477-788-0502	10851
24	Chófer repartidor	CANACINTRA LEÓN	Hombre	Tiempo Completo	Preparatoria		25	35	Más de 1 año	Ana Zamora , r.humanoscanacintral@gmail.com	Blvd. Mariano Escobedo # 4119	San Isidro de Jerez	479-136-5495	9582
25	Agente telefónico bilingüe	OPTNSVC MÉXICO (OPORTUN MX)	Indistinto	Rolar Turnos	Preparatoria		18	50	6 meses a 1 año	Ramón Gil , juan.gil@oportun.com	Avenida Asis # 101 Niv.2	Santa Anita	473 333 14 80	13500
WhatsApp: 477 705 11 95, Discapacidad Motriz														
26	Cajer@ comodín	LA SULTANA	Indistinto	Horario de Oficina	Preparatoria		25	35	Más de 1 año	Isela Aguilar , recluleon@lasultana.com.mx	Av. San Juan Crisóstomo # 1312	Plan de Ayala O Santa Rosa	477-786-1346	11900
27	Ejecutivo de cuenta	STEIMAN & IBARRA CONSULTORES	Indistinto	Medio Tiempo	Preparatoria		20	55	6 meses a 1 año	Luna Pérez , administracion@steinyas.com	Juan Bautista La Salle # 313	León Guanajuato	477 779 05 45 y 477 718 60 75	10000
28	Almacenista	VCST DE MÉXICO	Indistinto	Rolar Turnos	Preparatoria		20	45	6 meses a 1 año	Gabriela Ortega , Fernanda.solis@vcst.com	Blvd. Aeropuerto # 3202	San Juan de Otates	477-152-6100 ext. 6402/6458	10584
29	Secretaria-vendedora	ERIKA VIANEY GONZÁLEZ ESPINOZA	Mujer	Horario de Oficina	Preparatoria		18	55	1 a 6 meses	Evelia Várelas , alfombrasycortinas_sanchez@hotmail.com	Juan Alonso de Torres # 2002 Loc. 2	Valle del Campestre	477-718-1040	9600
30	Prefecto control y supervisión académica	UNIVERSIDAD DE LA SALLE BAJÍO	Hombre	Matutino	Preparatoria		33	55	Más de 1 año	Cesar Córdova , cesarcordova@lasallebajio.edu.mx	Av. Universidad # 602	Lomas del Campestre	477-710-8500 Ext. 4213	11520
31	Policía municipal	ACADEMIA METROPOLITANA DE SEGURIDAD PÚBLICA DE LEÓN GTO	Indistinto	Tiempo Completo	Preparatoria		18	35	Ninguna	Ana Núñez , ana.nunez@leon.gob.mx	Blvd. Juan José Torres Landa # 5202	Monte de Cristo	477-778-4632 whatsapp 477-720-8816	23825
Para tramitar una cita o mayores informes al WhatsApp 477 720 88 16														
32	Inspector de calidad adorno	FLEXI (INTERCALZA DE LEÓN)	Indistinto	Matutino	Preparatoria		20	50	6 meses a 1 año	Alma Rosa Martínez , reclutamiento@flexi.com.mx	Blvd. Francisco Villa # 201	Oriental	477-710-2500 Ext. 5621	14000
33	Asistente de ventas	TECNOLOGÍA ELÉCTRICA INTEGRAL	Indistinto	Tiempo Completo	Preparatoria		22	35	Más de 1 año	Fernando Villalpando Morales , desarrollohumano@teisaintegral.com.mx	Blvd. J. J. Torres Landa # 4202 Loc. 2	Azteca	477-165-8963	10500
34	Auxiliar de fotografía	SEALAND LEÓN	Indistinto	Tiempo Completo	Preparatoria		18	28	6 meses a 1 año	Olga Medina , o.medina@leon.sealand.com.mx	Blvd Aeropuerto # 104	Cerrito de Jerez	477 688 23 55	9583
35	Capitán mesero	HOTEL & PLAZA STADIUM	Hombre	Rolar Turnos	Preparatoria		30	45	Más de 1 año	Carmen González , rrhh@hotelstadium.com.mx	Blvd. Vasco De Quiroga # 100 B	La Martinica	477-495-8206	11000

En caso de que la información mencionada en estas listas no sea la que realmente se ofrece por parte de la empresa, por favor reportarlo al correo chambamodulo@leon.gob.mx mencionando la vacante, nombre de la empresa, así como la parte en la que no cumple con lo mencionado. Ejemplo: El sueldo publicado no es real y solo son comisiones.

BEÇAS PARA EL ÉXITO

¿Tienes conocimientos en alguna de las siguientes áreas?

- Electromecánica industrial
- Metal Mecánica
- Informática en ciberseguridad
- Robótica
- Mecatrónica

Capacítate con una beca económica de hasta **\$20,000.00**

CUPO LIMITADO (Sujeto a suficiencia presupuestal y al cumplimiento de todos los requisitos manifestados en las Reglas de Operación)

Paso 1: Revisa las Reglas de Operación.

Paso 2: Busca la empresa e invítala a que se registre.

Paso 3: Espera a que la empresa sea autorizada para que posteriormente te postules en su proyecto y de aceptarte la empresa participa.

Da clic en las ligas 
MÁS INFO enviar correo a:
becasparaexitoleon.gob.mx



Descarga las Reglas de Operación:



[TOCA AQUÍ](#)

**Proporciona la siguiente
liga a la empresa para que
realice su registro:**



[TOCA AQUÍ](#)

36	Conductor administrativo	MAN EMBOTELLADORA SA DE CV	Hombre	Tiempo Completo	Preparatoria		40	55	Más de 1 año	Paloma Estefanía Reynoso López , rrhhjefatura@aguanaturalife.com	Principal # 402	San José El Alto	4771292882	10300
Contar con licencia a/b/c de gto. Experiencia en manejo.														
37	Operador de unidades de transporte	TUBOS Y CONEXIONES	Hombre	Tiempo Completo	Preparatoria		20	50	Más de 1 año	Andrés Medina , gerencia@tubosyconex.com.mx	Guadalupe # 112	Guadalupe	477-249-6371	9583
38	Operador de almacén	TUBOS Y CONEXIONES	Indistinto	Tiempo Completo	Preparatoria		20	50	Más de 1 año	Andrés Medina , gerencia@tubosyconex.com.mx	Guadalupe # 112	Guadalupe	477-249-6371	9583
39	Auxiliar de refacciones automotriz	GTC DE GUANAJUATO	Indistinto	Tiempo Completo	Preparatoria		24	40	Más de 1 año	Alejandra Servín , dh@mg-poliforum.com	Chichimecas # 103	Bugambilias	477-796-7691	10000
40	Empaque	PANCCADIA	Indistinto	Matutino	Preparatoria		18	45	1 a 6 meses	Irazú Chong Ayala , irazuchong@panccadia.com	Privada Olimpo # N° 110 A	La Martinica	477 7051377	9700
41	Cajera general	COMERCIALIZADORA CORONA	Mujer	Tiempo Completo	Preparatoria		18	35	Más de 1 año	Mónica Garcés , mgarcés@comercializadiorcorona.com	Blvd. Torres Landa # 1504-C	Las Américas	477-719-5541	10000
42	Almacenista-montacarguista	VELCRO DE MÉXICO	Hombre	Matutino	Preparatoria		28	40	Más de 1 año	Joel Guevara , jguevara@velvro.com	Blvd Industria Automotriz # 202-A	San José de Cementos	5543596311	12000
Office (excel básico), montacargas hombre parado, habilidad matemática														
43	Ejecutivo de ventas	LA MARIPOSA DE LEÓN	Hombre	Tiempo Completo	Preparatoria		25	50	Más de 1 año	Georgina Vázquez , gvazquez@lamariposa.com.mx	Álvaro Obregón # 106	Centro	477 714 63 63	15000
44	Chofer y auxiliar de almacén	IMPERIO DE PAPEL BAJÍO	Hombre	Horario de Oficina	Preparatoria		18	40	1 a 6 meses	Victoria Carrillo , administracion@imperiodepapel.mx	Av. Del Valle Manzanares # 1205-A	Azteca	477-256-9160	9583
45	Operador de maquinaria corte láser y plotter	IMPRESOS Y CONSTRUCCIÓN INDUSTRIAL REMACE COLORS, S.A. DE C.V.	Hombre	Tiempo Completo	Preparatoria		20	35	6 meses a 1 año	Yuliana Lucero Rodríguez , contabilidad2@remacecolors.com.mx	Hawai # 211	Islas de León	477-100-7160	11000
Experiencia básica en diseño y manejo de máquinas cnc y plotter.														
46	Asesor previsional	PRINCIPAL AFORE S.A. DE C.V. PRINCIPAL GRUPO FINANCIERO	Indistinto	Horario de Oficina	Preparatoria		30	50	6 meses a 1 año	Rosa Mireles , mireles.rosaesmeralda@principal.com	Blvd. Campestre 1515 # 1515	Valle del Campestre	477 111 77 24	20000
47	Enfermera general	HOSPITAL ARANDA DE LA PARRA	Indistinto	Rolar Turnos	Licenciatura	Lic. En Enfermería	20	50	6 meses a 1 año	María Hernández , auxreclutamiento@arandadelaparra.com	Hidalgo # 329	Centro	477-719-7100	11100
Enfermera general con experiencia en quirófano y título y cedula														

En caso de que la información mencionada en estas listas no sea la que realmente se ofrece por parte de la empresa, por favor reportarlo al correo chambamodulo@leon.gob.mx mencionando la vacante, nombre de la empresa, así como la parte en la que no cumple con lo mencionado. Ejemplo: El sueldo publicado no es real y solo son comisiones.

48	Coordinador de operaciones - telecomunicaciones	QIORA (GRUPO LIDERCEL TPE)	Indistinto	Tiempo Completo	Licenciatura	Administración, Logística O Afín	30	45	Más de 1 año	José Rocha , reclutamientoqiora@gmail.com	Alonso Espino # 303	Industrial Juárez	473 185 19 79	15000
	Experiencia mínima de 1 año en puesto similar y licencia vigente													
49	Supervisor de riesgos patrimoniales	SERVICIOS MUL (GRUPO CHARLY)	Indistinto	Rolar Turnos	Licenciatura	Criminología O Criminalística	27	45	Más de 1 año	Héctor Camargo , dmorones@charly.com	Blvd Aeropuerto # 425 A	Fracciones del Predio Santa Julia de Jerez	477 897 05 08	20000
50	Vendedor de campo	CANACINTRA LEÓN	Indistinto	Tiempo Completo	Licenciatura	No Especificada	27	40	6 meses a 1 año	Ana Zamora , r.humanoscanacintral@gmail.com	Blvd. Mariano Escobedo # 4119	San Isidro de Jerez	479-136-5495	12000
51	Auxiliar contable	HOTEL & PLAZA STADIUM	Mujer	Horario de Oficina	Licenciatura	Contabilidad	25	45	Más de 1 año	Carmen González , rrhh@hotelstadium.com.mx	Blvd. Vasco De Quiroga # 100 B	La Martinica	477-495-8206	12000
52	Contador - administrador de sucursal	MITTSU MOTORS, SA DE CV	Indistinto	Tiempo Completo	Licenciatura	Contaduría Pública	25	40	Más de 1 año	Fátima Durón , capitalhumano@piomikron.com.mx	Blvd. Adolfo López Mateos # 2511	Jardines del Moral	479-100-94-05	20000
53	Diseñador gráfico - operativo	INTENSIDAD	Indistinto	Tiempo Completo	Licenciatura	Diseño Gráfico	25	35	Más de 1 año	Benjamín Cerda , administracion@intensidad.mx	Francia # 318	Moderna	477 717 33 33 ext 111	9600
	Operación máquina de corte laser router e impresión gran formato													
54	Jefe de almacén	PRODUCTOS LAMAS SA DE CV	Hombre	Tiempo Completo	Licenciatura	Carrera Afín	23	40	Más de 1 año	María Luisa Lamas De La Vega , gerencia_admon@productoslamas.com	Malecón Del Rio De Los Gómez # 2335	El Duraznal	477-312-1038 ext.116	13000
55	Supervisor/a de producción	BIO PAPPEL PUERTO INTERIOR	Indistinto	Rolar Turnos	Licenciatura	Mantenimiento Industrial	25	55	Más de 1 año	Roció Pérez , anava@biopappel.com	Av. Mineral De Valenciana # 222	Puerto Interior	477-232-3197	30000
56	Supervisor/a de mantenimiento	BIO PAPPEL PUERTO INTERIOR	Indistinto	Rolar Turnos	Licenciatura	Mantenimiento Industrial	25	55	Más de 1 año	Roció Pérez , anava@biopappel.com	Av. Mineral De Valenciana # 222	Puerto Interior	477-232-3197	15000
57	Especialista en gestión de calidad	CANACINTRA LEÓN	Indistinto	Tiempo Completo	Licenciatura	Ingeniero Químico, Bioquímica Afín	28	45	Más de 1 año	Ana Zamora , r.humanoscanacintral@gmail.com	Blvd. Mariano Escobedo # 4119	San Isidro de Jerez	479-136-5495	23000
58	Asesor comercial	CANACINTRA LEÓN	Indistinto	Tiempo Completo	Licenciatura	Ingeniería Mecánica, Mecánica-eléctrica, Industria	25	45	Más de 1 año	Ana Zamora , r.humanoscanacintral@gmail.com	Blvd. Mariano Escobedo # 4119	San Isidro de Jerez	479-136-5495	10000
59	Jefe de producción con experiencia en proceso welt	REYME EXPORT	Hombre	Tiempo Completo	Licenciatura	Ingeniería Industrial	30	45	Más de 1 año	Nidia García , atraccion_talento@botasreyme.com.mx	Av Del Astillero # 108	Las Trojes	477 702 92 26	20000
	Experiencia en el proceso welt y botín. indispensable contar con exp.													
60	Ingeniero electromecánico	CANACINTRA LEÓN	Indistinto	Tiempo Completo	Licenciatura	Ingeniería En Electromecánica	24	35	1 a 6 meses	Ana Zamora , r.humanoscanacintral@gmail.com	Blvd. Mariano Escobedo # 4119	San Isidro de Jerez	479-136-5495	11000

En caso de que la información mencionada en estas listas no sea la que realmente se ofrece por parte de la empresa, por favor reportarlo al correo chambamodulo@leon.gob.mx mencionando la vacante, nombre de la empresa, así como la parte en la que no cumple con lo mencionado. Ejemplo: El sueldo publicado no es real y solo son comisiones.

61	Auxiliar administrativo contable	CANACINTRA LEÓN	Indistinto	Tiempo Completo	Licenciatura	Licenciatura En Administración, Contabilidad	22	55	6 meses a 1 año	Ana Zamora , r.humanoscanacintral@gmail.com	Blvd. Mariano Escobedo # 4119	San Isidro de Jerez	479-136-5495	9636
62	Tester qa	CANACINTRA LEÓN	Indistinto	Tiempo Completo	Licenciatura	Ing. En Sistemas, Software O Carrera A Fin.	25	35	Más de 1 año	Ana Zamora , r.humanoscanacintral@gmail.com	Blvd. Mariano Escobedo # 4119	San Isidro de Jerez	479-136-5495	16000
63	Gerente de administración	HACIENDA REAL RECINTOS	Mujer	Tiempo Completo	Licenciatura	Administración, Contabilidad	30	45	Más de 1 año	Sandra Salazar , recursoshumanos@haciendarealrecinto.com	Blvd. Duarte # 5681	La Laborcita	477-559-2721	16000
64	Jefe de recursos humanos	LONGVIEW MANUFACTURING	Indistinto	Tiempo Completo	Licenciatura	Recursos Humanos O Afin	28	50	Más de 1 año	Melissa Jaquelin Anguiano , manguiano@everestboots.com	De Los Industriales # 503	Industrial Julián de Obregón	479-137-5512	24000
65	Supervisor de ingeniería	CANACINTRA LEÓN	Indistinto	Tiempo Completo	Licenciatura	Ingeniería Industrial, Manufactura, Mecatrónica	35	55	Más de 1 año	Ana Zamora , r.humanoscanacintral@gmail.com	Blvd. Mariano Escobedo # 4119	San Isidro de Jerez	479-136-5495	35000
66	Contador general	TECNOLOGÍA ELÉCTRICA INTEGRAL	Indistinto	Tiempo Completo	Licenciatura	Contador Público	30	45	Más de 1 año	Fernando Villalpando Morales , desarrollohumano@teisaintegral.com.mx	Blvd. J. J. Torres Landa # 4202 Loc. 2	Azteca	477-165-8963	20000
67	Encargado/a de almacén de rollos	BIO PAPPEL PUERTO INTERIOR	Indistinto	Tiempo Completo	Licenciatura	Logística, Industrial O A Fin	25	45	Más de 1 año	Roció Pérez , anava@biopappel.com	Av. Mineral De Valenciana # 222	Puerto Interior	477-232-3197	18000
68	Reclutadora	AMO LA MODA SA DE CV	Indistinto	Tiempo Completo	Licenciatura	Lic. En Administración O Carrera Afin	23	30	1 a 6 meses	Giovanna Almaguer , rhumanos@christiangallery.com.mx	Av. del Valle # 1207	Parque Manzanares	477-711-2500	10714
69	Gerente de calidad	CANACINTRA LEÓN	Indistinto	Tiempo Completo	Licenciatura	Ingeniero Industrial, Ingeniero Eléctrico	35	45	Más de 1 año	Ana Zamora , r.humanoscanacintral@gmail.com	Blvd. Mariano Escobedo # 4119	San Isidro de Jerez	479-136-5495	45000
70	Instrumentista industrial	CELULOSA Y PAPEL DEL BAJÍO	Hombre	Tiempo Completo	Licenciatura	Electricista, Electro Mecánico, Afin,	25	47	Más de 1 año	Araceli Guadalupe Gonzáles Fuerte , recursoshumanos3@ceypabasa.com.mx	Quetzal # 702	Santa Rita	477 770 60 50	22000
71	Recepcionista	HOTEL & PLAZA STADIUM	Indistinto	Rolar Turnos	Licenciatura	Turismo Admón. O Afin	18	30	6 meses a 1 año	Carmen González , rrhh@hotelstadium.com.mx	Blvd. Vasco De Quiroga # 100 B	La Martinica	477-495-8206	10500
72	Auditor contable	TRANSPORTES CASTORES DE BAJA CALIFORNIA(CORPORATIVO)	Hombre	Tiempo Completo	Licenciatura	Contabilidad	18	32	6 meses a 1 año	Jessica Zamaro , reclutamiento18_jem@castores.com.mx	Blvd. José Ma Morelos # 2975	Cañada de Alfaro	477-135-9215	13897
73	Sub gerente operación (producción)	MAN EMBOTELLADORA SA DE CV	Indistinto	Tiempo Completo	Licenciatura	Industrial, Química, Alimentos O Afin	31	45	Más de 1 año	Paloma Estefanía Reynoso López , rrhhjefatura@aguanaturalife.com	Principal # 402	San José El Alto	4771292882	24000
74	Abogado conciliador	CANACINTRA LEÓN	Indistinto	Tiempo Completo	Licenciatura	Licenciado En Derecho	26	60	1 a 6 meses	Ana Zamora , r.humanoscanacintral@gmail.com	Blvd. Mariano Escobedo # 4119	San Isidro de Jerez	479-136-5495	15000

En caso de que la información mencionada en estas listas no sea la que realmente se ofrece por parte de la empresa, por favor reportarlo al correo chambamodulo@leon.gob.mx mencionando la vacante, nombre de la empresa, así como la parte en la que no cumple con lo mencionado. Ejemplo: El sueldo publicado no es real y solo son comisiones.

75	Diseñador/a estructural	BIO PAPPAL PUERTO INTERIOR	Indistinto	Horario de Oficina	Licenciatura	Diseño Industrial	25	45	Más de 1 año	Roció Pérez , anava@biopappel.com	Av. Mineral De Valenciana # 222	Puerto Interior	477-232-3197	15000
76	Comprador	UMAGIC AMÉRICA	Indistinto	Tiempo Completo	Licenciatura	Contabilidad, Comercio, Negocios	25	50	6 meses a 1 año	Viridiana Vilchis , rh@ultramagicamerica.com	Blvd San Juan Bosco # 4751-F	Lomas del Mirador	477 779 65 30	15000
77	Planner	UMAGIC AMÉRICA	Indistinto	Tiempo Completo	Licenciatura	Ingeniería Industrial, Ingeniería En Procesos	25	50	Más de 1 año	Viridiana Vilchis , rh@ultramagicamerica.com	Blvd San Juan Bosco # 4751-F	Lomas del Mirador	477 779 65 30	15000
78	Coordinadora administrativa	IMPRESOS Y CONSTRUCCIÓN INDUSTRIAL REMACE COLORS, S.A. DE C.V.	Mujer	Tiempo Completo	Licenciatura	Administración De Empresas	23	35	Más de 1 año	Yuliana Lucero Rodríguez , contabilidad2@remacecolors.com.mx	Hawai # 211	Islas de León	477-100-7160	11200
79	Administrativo contable	AMG INDUSTRIAL	Indistinto	Matutino	Licenciatura	Administrativa Contable	25	45	6 meses a 1 año	José de Jesús Hernández , rh.amgindustrial@gmail.com	La Luz # 3307 int 9	San Pedro de los Hernández	477-215-4141	14000
80	Gerente comercial - afore	PRINCIPAL AFORE S.A. DE C.V. PRINCIPAL GRUPO FINANCIERO	Indistinto	Tiempo Completo	Licenciatura	Administración De Empresas O Afin	35	45	Más de 1 año	Rosa Mireles , mireles.rosaesmeralda@principal.com	Blvd. Campestre 1515 # 1515	Valle del Campestre	477 111 77 24	40000
81	Tratamiento de agua	CAFIL WATER (JUAN CANALES DELGADO)	Indistinto	Tiempo Completo	Licenciatura	Química	18	35	Más de 1 año	Graciela Oliva , rh@cafilwater.com	De La Cacatúa # 203	Paraíso Real	479 222 22 40	10000
Licencia de conducir, ing. ambiental, química o afín														
82	Asistente de ti	ORGANISMO ADMINISTRADOR PAGOBUS S.A.P.I DE C.V	Mujer	Tiempo Completo	Carrera Trunca	Informatica Administrativa O Afin	25	40	6 meses a 1 año	José Luis Zúñiga Barrón , ngarcia@pagobus.com	Nueva Galicia # 1701	Vivar	477-261-4490	10000
83	Coordinador(a) de ingeniería, operación y ventas	CANACINTRA LEÓN	Indistinto	Tiempo Completo	Carrera Trunca	Ingeniería O Licenciatura Concluida O Trunca	27	50	Más de 1 año	Ana Zamora , r.humanoscanacintral@gmail.com	Blvd. Mariano Escobedo # 4119	San Isidro de Jerez	479-136-5495	35000
84	Ventas técnicas en seguridad patrimonial y electrónica	CANACINTRA LEÓN	Indistinto	Tiempo Completo	Carrera Trunca	Carrera Técnica O Licenciatura (no Indispensable)	22	55	Más de 1 año	Ana Zamora , r.humanoscanacintral@gmail.com	Blvd. Mariano Escobedo # 4119	San Isidro de Jerez	479-136-5495	10500
85	Aux. administrativo y liquidaciones	MAN EMBOTELLADORA SA DE CV	Indistinto	Tiempo Completo	Carrera Trunca	Administración O Afin	28	40	Más de 1 año	Paloma Estefanía Reynoso López , rrrhjefatura@aguanaturalife.com	Principal # 402	San José El Alto	4771292882	11200
86	Encargado de área mip	ELÍAS SEPÚLVEDA SALAZAR	Indistinto	Tiempo Completo	Carrera Trunca	Ciencias Agrícolas, Agronomía Y Gestión Ambiental	25	45	Más de 1 año	Verónica Negrete , admon1@sosservicios.com.mx	Av. Pradera # 2716	Parques del Sur	477 598 55 00	10000
Interesados enviar cv actualizado al 4775105714														
87	Cajero recepcionista	ROBIN HAUS (NATALIA DÍAZ SAUCEDO)	Indistinto	Matutino	Carrera Trunca	áreas Administrativas O De Humanidades	22	37	Ninguna	Sandra Díaz , rh.robinhaus@gmail.com	Blvd Delta # 101	Colinas de Santa Julia	477 176 41 67	10000