

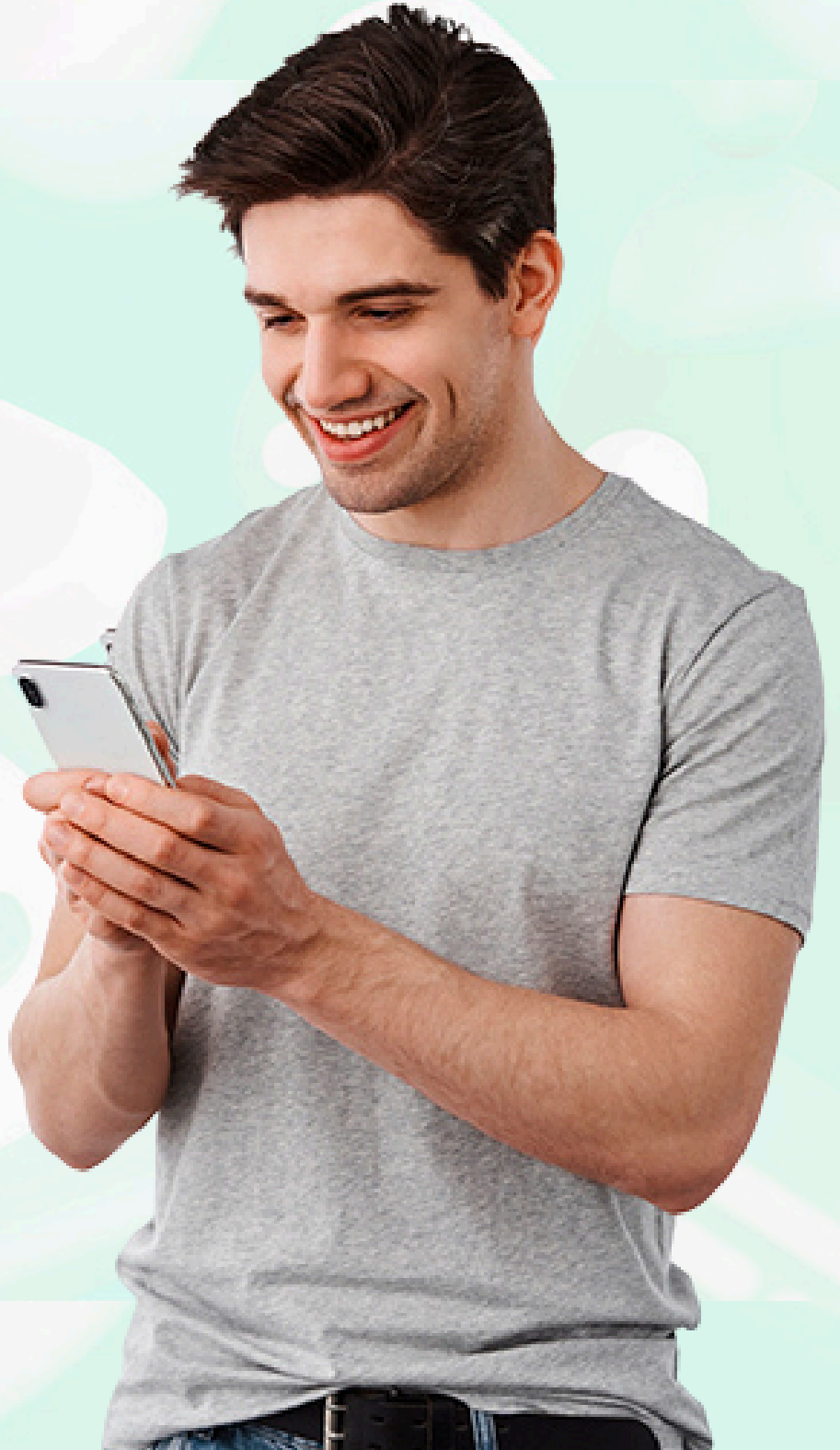

SÍGUENOS EN NUESTRO  
CANAL DE:

**WhatsApp**

¿Quieres recibir **información de empleo?**  
de Lunes a Domingo **clíc aquí** 





Nivel de Media Superior y Superior  
Actualizada al 10 de Abril del 2026.

Contáctanos: [fomentoempleo@leon.gob.mx](mailto:fomentoempleo@leon.gob.mx) Oficina: 477 7640400 ext. 18  
Agréganos en tus contactos y envíanos un WhatsApp 477 258 22 77,  
para agregarte a nuestra difusión donde todos los viernes te enviaremos la nueva lista de empleo.

Visita y regístrate en:  
<https://empleo.leon.gob.mx>

FO-  
SREL/DGE/DCE-  
10

El presente archivo ofrece información sobre la requisición de puestos a ocupar en los listados de vacantes emitidos por la Dirección de Capacitación y Empleo, con información otorgada por las empresas interesadas. Los contenidos incorporados al archivo han sido elaborados en todo momento de buena fe, con el propósito de dar información a los usuarios por lo que la Dirección de Capacitación y Empleo, no asume ningún tipo de responsabilidad respecto a la integridad o exactitud de la citada información ni garantiza la exactitud ni la puesta al día de la información que se pueda hacer del mismo, la cual puede ser modificada sin previo aviso. Tampoco se responsabiliza de los eventuales errores que pueda tener el archivo.

La Dirección de Capacitación y Empleo no se responsabiliza del mal uso que puedan hacer los usuarios del archivo.

No.	VACANTE	EMPRESA	GENERO	HORARIO	ESCOLARIDAD	CARRERA	EDAD INICIAL	EDAD FINAL	EXPERIENCIA	DATOS DE CONTACTO	DOMICILIO	COLONIA	TELÉFONO	SALARIO MENSUAL
1	Técnico en mantenimiento	BIOECO ENERGY	Hombre	Tiempo Completo	Técnico	Electromecánica, Eléctrica, Mecánica O Afín	18	45	1 a 6 meses	Gloria Esmeralda Falcón , gfalcon@bioeco.com.mx	Isaac Newton # 102-A	El Peluchan	477-921-8395	14500
	Disponibilidad de viajar													
2	Técnico eléctrico	BIOECO ENERGY	Hombre	Tiempo Completo	Técnico	Electromecánica, Eléctrica, Mecánica O Afín	18	45	1 a 6 meses	Gloria Esmeralda Falcón , gfalcon@bioeco.com.mx	Isaac Newton # 102-A	El Peluchan	477-921-8395	14500
	Disponibilidad para viajar													
3	Operador de mantenimiento	REAL DE MINAS POLIFORUM LEÓN.	Hombre	Rolar Turnos	Técnico	Mantenimiento	25	45	1 a 6 meses	Gabriela López, rh@gruporml.com.mx	Bld. Adolfo López Mateos # 2211	Bugambilias	477 710 40 90	10500
4	Técnico laboratorista químico	LABORATORIO QUING	Indistinto	Vespertino	Técnico	Técnico Laboratorista Químico	18	30	1 a 6 meses	Margarita Medina , rhqing@gmail.com	Marques # 109	Real Providencia	477 407 95 79	9599
5	Electromecánico de inyeccion	FLEXI (INTERCALZA DE LEÓN)	Hombre	Rolar Turnos	Técnico	Carrera Técnica En Mantenimiento Industrial O Afín	22	60	Más de 1 año	Alma Rosa Martínez , reclutamiento@flexi.com.mx	Bld. Francisco Villa # 201	Oriental	477-710-2500 Ext. 5621	15500
6	Almacenista	NAMAI COMERCIO	Indistinto	Horario de Oficina	Técnico	Técnico Automotriz O Afín	26	50	Más de 1 año	Lucy Palacios, aux.rh@servicasgrupo.com	Bld. Adolfo López Mateos 2126 # 2126	San Isidro de Jerez	477 563 8450	16000
	Conocimientos en erp, sap, con experiencia.													
7	Ayudante	CESAR ARMANDO HERNÁNDEZ RODRÍGUEZ.	Hombre	Tiempo Completo	Técnico	Electromecánico	25	55	Más de 1 año	Ma. De La Luz Olmos, manttotal.admon@gmail.com	Mision De La Independencia # 212	Villa de las Torres	477 272 85 22	9600
8	Diseñador industria	AMG INDUSTRIAL.	Indistinto	Tiempo Completo	T.S.U	Mecatrónica, Electromecánica O Diseño Industrial.	22	35	Más de 1 año	José de Jesús Hernández, rh.amgindustrial@gmail.com	La Luz # 3307 int 9	San Pedro de los Hernandez	477-215-4141	10000

En caso de que la información mencionada en estas listas no sea la que realmente se ofrece por parte de la empresa, por favor reportarlo al correo [chambamodulo@leon.gob.mx](mailto:chambamodulo@leon.gob.mx) mencionando la vacante, nombre de la empresa, así como la parte en la que no cumple con lo mencionado. Ejemplo: El sueldo publicado no es real y solo son comisiones.

9	Soporte técnico	CENTRAL DE PESCADOS Y MARISCOS.	Hombre	Tiempo Completo	T.S.U	Sistemas Computacionales, Tics	23	35	Más de 1 año	Ruth Pérez , reclutamiento@cepesmar.com	San José # 409	Industrial las Cruces	477 554 05 57	13000
10	Vendedor	HORMAS EL ÁRBOL	Indistinto	Tiempo Completo	T.S.U	Administración ó Mercadotecnia	28	45	Más de 1 año	Paola Aviña, reclutamiento@hormaselarbol.com	Av Tecnológico # 308	Industrial Julián de Obregón	477-711-5233	12304
11	Auxiliar operativo de atención a aspirantes (campo y eventos)	UNIVERSIDAD DE LA SALLE BAJÍO.	Hombre	Tiempo Completo	Preparatoria		20	35	Más de 1 año	Cesar Córdova , cesarcordova@lasallebajio.edu.mx	Av. Universidad # 602	Lomas del Campestre	477-710-8500 Ext. 4213	9583
12	Guardia de seguridad privada	MARTA ROCÍO REYES HERNÁNDEZ. (SIPSE CORPORATIVO)	Hombre	24 X 24	Preparatoria		35	45	Más de 1 año	Marta Reyes, sipse.corporativo@gmail.com	Av. Sion # 514 ALTOS	San Felipe de Jesús	477 174 46 39	12000
13	Monitorista	TRANSPORTES TGUMA SA DE CV	Hombre	Tiempo Completo	Preparatoria		24	35	Más de 1 año	Omar Antonio Hurtadoi Alcala, traficoleon@transportesguma.com	Tabachin Del Valle # 1109	Haciendas del Carmen	(477) 217-4697	12000
14	Portero	CAJAS IMPRESAS NUBE	Indistinto	Tiempo Completo	Preparatoria		35	50	Más de 1 año	Alberto Guadalupe Becerra , cajasnube_97@hotmail.com	Adolfo López Mateos # 2603 Int. 3	Guadalupe	477-133-2631	10000
15	Policía municipal	ACADEMIA METROPOLITANA DE SEGURIDAD PÚBLICA DE LEÓN GTO	Indistinto	Tiempo Completo	Preparatoria		18	35	Ninguna	Ana Núñez, ana.nunez@leon.gob.mx	Blvd. Juan José Torres Landa # 5202	Monte de Cristo	477-778-4632 whatsapp 477-720-8816	23825
16	Policía vial	ACADEMIA METROPOLITANA DE SEGURIDAD PÚBLICA DE LEÓN GTO	Indistinto	Tiempo Completo	Preparatoria		18	35	Ninguna	Ana Núñez, ana.nunez@leon.gob.mx	Blvd. Juan José Torres Landa # 5202	Monte de Cristo	477-778-4632 whatsapp 477-720-8816	21856
17	Auxiliar compras	CREACIONES PLÁSTICAS SAN FRANCISCO	Hombre	Tiempo Completo	Preparatoria		26	35	Más de 1 año	Diana López , finanzas@creplas.com.mx	Antiguo Camino A Comanja # KM 5	La Patiña	477 716 71 72	14000
18	Ayudante general área producción	CAJAS IMPRESAS NUBE	Indistinto	Tiempo Completo	Preparatoria		25	40	Ninguna	Alberto Guadalupe Becerra , cajasnube_97@hotmail.com	Adolfo López Mateos # 2603 Int. 3	Guadalupe	477-133-2631	10000
19	Asesor telefonico atc	CORPORATIVO MUÑOZ Y ASOCIADOS.	Indistinto	Vespertino	Preparatoria		18	65	Ninguna	Alejandra Silva, al.silva@mca.com.mx	Beta # 94	Industrial Delta	477-788-9000 Ext. 4922	9889
20	Encargado/a de sucursal	VOZ ANÁLISIS (DESARROLLO INTEGRAL DE SISTEMAS DE ANÁLISIS EN PROCESOS COGNITIVOS RUP)	Indistinto	Tiempo Completo	Preparatoria		27	40	6 meses a 1 año	Mónica Colón, operaciones@vozanalisis.com	Blvd. Adolfo López Mateos #3555 # Interior 1001	La Medalla	477 122 01 21	15000
Vacante en guanajuato, gto.														
21	Ejecutivo de cuenta	Steiman & Ibarra Consultores	Indistinto	Tiempo Completo	Preparatoria		30	55	6 meses a 1 año	Luna Perez, administracion@steinyas.com	Juan Bautista La Salle # 313	Panorama	477 779 05 45 y 477 718 60 75	10000

En caso de que la información mencionada en estas listas no sea la que realmente se ofrece por parte de la empresa, por favor reportarlo al correo [chambamodulo@leon.gob.mx](mailto:chambamodulo@leon.gob.mx) mencionando la vacante, nombre de la empresa, así como la parte en la que no cumple con lo mencionado. Ejemplo: El sueldo publicado no es real y solo son comisiones.

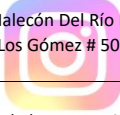
22	Auditor nocturno	OPERADORA TURÍSTICA SANTO NIÑO (HOTEL RIVER POLIFORUM)	Hombre	Nocturno	Preparatoria		25	45	1 a 6 meses	Leonardo Jiménez, auxhriver@hotelesots.com	Bld. Adolfo López Mateos # 1503	Estrella	427 378 01 43	11800
23	Cajera facturista	CENTRAL DE PESCADOS Y MARISCOS.	Mujer	Rolar Turnos	Preparatoria		20	40	6 meses a 1 año	Ruth Pérez, reclutamiento@cepesmar.com	 San José # 409	Industrial las Cruces	477 554 05 57	12800
24	Ejecutiva de atención al cliente	AUTOS LINCE	Mujer	Tiempo Completo	Preparatoria		20	45	Más de 1 año	Josué Suarez, lincerh501@gmail.com	 Malecón Del Río De Los Gómez # 501	La Martinica	477 475 11 08	9583
25	Técnico instalador de paneles solares	VONMEX	Indistinto	Tiempo Completo	Preparatoria		18	40	6 meses a 1 año	Viviana Orenda, rh@vonmex.mx	Bld. Jose Maria Morelos # 3601-A	Purísima de Jerez	477 923 96 02	10000
26	Auxiliar de almacén	PANCCADIA.	Indistinto	Matutino	Preparatoria		25	50	Más de 1 año	Irazú Chong Ayala, irazuchong@panccadia.com	Privada Olimpo # N° 110 A	La Martinica	477 7051377	11700
27	Auxiliar de datos y suajes	BIO PAPPEL PUERTO INTERIOR	Indistinto	Rolar Turnos	Preparatoria		20	45	6 meses a 1 año	Roció Pérez, anava@biopappel.com	Av. Mineral De Valenciana # 222	Puerto Interior	477-232-3197	11595
28	Gerente general de transporte carga pesada	NAMAI COMERCIO.	Indistinto	Horario de Oficina	Maestría	Maestría En Logística, Mba O Afín	30	55	Más de 1 año	Lucy Palacios, aux.rh@servicasagrupo.com	Bld. Adolfo López Mateos 2126 # 2126	San Isidro de Jerez	477 563 8450	30000
29	Diseñador (a) fabrica de calzado	ANTONIO ESPINOSA PADILLA	Indistinto	Tiempo Completo	Licenciatura	Diseño	25	45	Más de 1 año	Mayra Ramírez, recursoshumanos@calzadojakuna.com.mx	Segovia # 712	Lomas Vista Hermosa Sur	477 577 93 79	11200
30	Ejecutivo de titulación	PROEDUCO DEL BAJÍO	Indistinto	Tiempo Completo	Licenciatura	Administración, Derecho O Afín	23	50	Más de 1 año	Alma Márquez, magnoreclutamiento@magno.edu.mx	Patricia # 120	Oriental	477 927 04 30 Ext. 502	12000
31	Ing. electrónico industrial	J&S ESPECIALISTAS CONTABLES Y DE RH (MH CAPITAL HUMANO)	Hombre	Rolar Turnos	Licenciatura	Ing. Electrónica Industrial	25	45	Más de 1 año	Mónica Horta, mhcapitalhumano@gmail.com	Circunvalación Pte. # 401	Jardines del Moral	477-268-9470	19000
32	Coordinador medio ambiental	OPERADORA DE INFRAESTRUCTURA	Indistinto	Horario de Oficina	Licenciatura	Ingeniería Ambiental O Afín	26	46	Más de 1 año	Angélica Soria, asoriaa@gminfra.mx	Autopista Salamanca-León # Km 35+240	Silao	472-135-1100 Ext. 44240	26000
33	Diseñador jr.	J&S ESPECIALISTAS CONTABLES Y DE RH (MH CAPITAL HUMANO)	Indistinto	Horario de Oficina	Licenciatura	Diseño Gráfico	23	45	Más de 1 año	Mónica Horta, mhcapitalhumano@gmail.com	Circunvalación Pte. # 401	Jardines del Moral	477 268 94 70	14000
34	Supervisor/a de producción	BIO PAPPEL PUERTO INTERIOR	Indistinto	Rolar Turnos	Licenciatura	Industrial, Producción	25	55	Más de 1 año	Roció Pérez, anava@biopappel.com	Av. Mineral De Valenciana # 222	Puerto Interior	477 232 31 97	30000
35	Auxiliar contable	CENTRAL DE PESCADOS Y MARISCOS.	Indistinto	Tiempo Completo	Licenciatura	Contabilidad	23	30	1 a 6 meses	Ruth Pérez, reclutamiento@cepesmar.com	San José # 409	Industrial las Cruces	477 554 05 57	13052

En caso de que la información mencionada en estas listas no sea la que realmente se ofrece por parte de la empresa, por favor reportarlo al correo [chambamodulo@leon.gob.mx](mailto:chambamodulo@leon.gob.mx) mencionando la vacante, nombre de la empresa, así como la parte en la que no cumple con lo mencionado. Ejemplo: El sueldo publicado no es real y solo son comisiones.

36	Ejecutivo de ventas - sector energético (gas lp)	GAS BUTANO DEL BAJÍO	Indistinto	Horario de Oficina	Licenciatura	Administración, Mercadotecnia, área Comercial O Afín	28	50	Más de 1 año	Consuelo Sánchez, reclutamiento@gasbutano.com.mx	Libramiento Norte # km 4.5	Maravillas	477 449 81 82	14000
Experiencia en venta de 2-3 años, mayores informes whatsapp 4774498182														
37	Vendedor	VONMEX	Indistinto	Tiempo Completo	Licenciatura	Negocios Internacionales, Administración.	25	45	Más de 1 año	Viviana Orenda, rh@vonmex.mx	Blvd. Jose Maria Morelos # 3601-A	Purísima de Jerez	477 923 96 02	14000
38	Gerente de administración y finanzas	CANACINTRA LEÓN.	Indistinto	Tiempo Completo	Licenciatura	Contabilidad, Finanzas O Afín	30	50	Más de 1 año	Ana Zamora , r.humanoscanacintral@gmail.com	Blvd. Mariano Escobedo # 4119	San Isidro de Jerez	479-136-9495	60000
39	Jefe de almacén	SO.L. TERMOPLÁSTICOS	Hombre	Horario de Oficina	Licenciatura	Administración, Ingeniería Industrial	30	45	Más de 1 año	Verónica Zúñiga, recepcion@solcompounds.com	Cto Mexiamora Norte # 345	Puerto Interior Santa Fe I	477 294 64 58	15000
40	Auxiliar rh administrativa	REYME EXPORT	Mujer	Tiempo Completo	Licenciatura	Administración	25	30	Más de 1 año	Nidia García , atraccion_talento@botasreyme.com.mx	Av Del Astillero # 108	Las Trojes	477 702 92 26	9600
41	Documentador de procesos	CENTRAL DE PESCADOS Y MARISCOS.	Hombre	Tiempo Completo	Licenciatura	Ing. Industrial	25	35	Más de 1 año	Ruth Pérez , reclutamiento@cepesmar.com	San José # 409	Industrial las Cruces	477 554 05 57	14900
42	Contador (a)	CAJA POPULAR STA MARGARITA MA DE ALACOQUE SC AP RL CV	Indistinto	Tiempo Completo	Licenciatura	Contabilidad	30	50	Más de 1 año	Sofia Sandoval, recursos humanos@cpsmm.com.mx	Río Frío # 223	Las Margaritas	477 770 05 50 ext. 119	15000
43	Auxiliar de calidad	CENTRAL DE PESCADOS Y MARISCOS.	Hombre	Tiempo Completo	Licenciatura	Alimentos	25	35	6 meses a 1 año	Ruth Pérez , reclutamiento@cepesmar.com	San José # 409	Industrial las Cruces	477 554 05 57	13000
44	Supervisor de obra	MAHERSA GRUPO EMPRESARIAL PROMOTOR	Hombre	Matutino	Licenciatura	Arquitecto O Ingeniero Civil	25	45	Más de 1 año	Yeni Elena Padilla Torres, rh.mahersa@gmail.com	Paseo De Los Insurgentes # 210 INT 501	Jardines del Moral	477 773 19 92	21000
45	Secretaria recepcionista	JESÚS CESAR SANTOS DEL MURO AMADOR	Mujer	Tiempo Completo	Carrera Trunca	Trunca En Derecho, O Administración	25	40	Más de 1 año	Ma Reyna Del Consuelo Santos Del Muro Amador, reyna@notaria15leon.com	Paseo Del Moral # 315	Jardines del Moral	477 714 13 47	9600
46	Capital humano- reclutamiento	SEGURIDAD PRIVADA TÉCNICA CORPORATIVA	Mujer	Horario de Oficina	Carrera Trunca	Administrativo O Afín	28	55	6 meses a 1 año	Alejandra Lara, gruposetec@prodigy.net.mx	Blvd. Mariano Escobedo # 2401	León Moderno	477 712 54 80	10000
47	Auxiliar de crédito y cobranza	PRASA	Indistinto	Tiempo Completo	Carrera Trunca	Contabilidad, Administración	25	35	Más de 1 año	Ivonne Pérez, capitalhumano@prasa.com.mx	Blvd Hermanos Aldama # 1302	Los Aguacates	477 267 32 00 Ext. 111	11500
Conocimiento sap, control del archivo de expedientes de clientes.														
48	Auxiliar administrativo	RHINO SYSTEMS.	Hombre	Tiempo Completo	Carrera Trunca	Administración, Gestión Empresarial	25	45	Más de 1 año	Noemi Navarro , noemi.navarro@rhino.systems	Plan De San Luis # 101	El Coecillo	479 217 33 40	12000

En caso de que la información mencionada en estas listas no sea la que realmente se ofrece por parte de la empresa, por favor reportarlo al correo [chambamodulo@leon.gob.mx](mailto:chambamodulo@leon.gob.mx) mencionando la vacante, nombre de la empresa, así como la parte en la que no cumple con lo mencionado. Ejemplo: El sueldo publicado no es real y solo son comisiones.



**Chamba Módulo**



**chamba\_modulo**

